

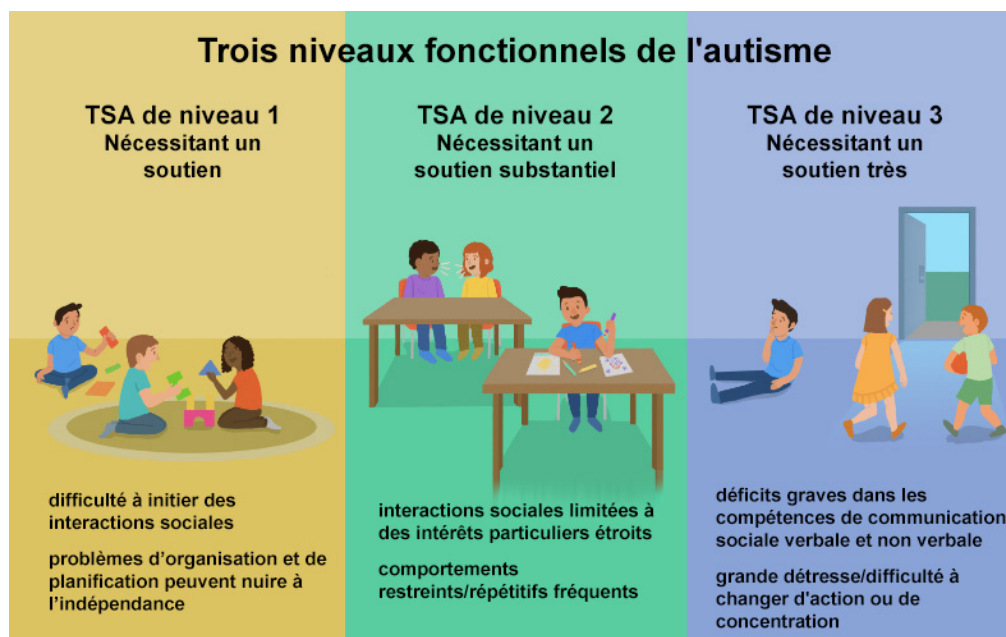

Mois mondial de sensibilisation à l'autisme

Avril c'est le Mois mondial de l'autisme et la demande de chiens d'Assistance à l'autisme continue d'augmenter à mesure que de plus en plus de personnes reçoivent un diagnostic de trouble du spectre autistique (TSA). Selon une étude de l'Enquête canadienne sur la santé auprès des enfants et des jeunes de 2019, 1 enfant et jeune canadien sur 50 âgé de 1 à 17 ans a reçu un diagnostic de TSA. De plus, les convulsions sont plus fréquentes chez les personnes autistes que dans la population générale. Le trouble du spectre autistique est une condition liée au développement du cerveau qui a un impact sur la façon dont une personne perçoit et socialise avec les autres, provoquant des problèmes d'interaction sociale et de



communication. Le trouble comprend également des modèles de comportement limités et répétitifs. Il existe trois niveaux fonctionnels d'autisme.

Le programme de Chiens-Guides d'Assistance à l'autisme aide les enfants (âgés de 3 à 12

ans) atteints du spectre autistique. Ces Chiens-Guides offrent sécurité, compagnie et amour inconditionnel. Avec une clientèle aussi diversifiée, les chiens sont spécifiquement dressés pour s'adapter à chaque individu après avoir terminé la formation de base. « Nos chiens les aident à s'ouvrir sur leur monde. Notre objectif est toujours de travailler vers l'autonomie, l'indépendance et moins de dépendance à l'égard des parents, des partenaires, des soignants ou des superviseurs. Avec un chien d'assistance, ils vivent moins dans la peur, ils sont plus indépendants, ils ont un cercle social plus large et les chiens leur donnent un meilleur sentiment d'être à l'aise. Ces chiens améliorent considérablement leur qualité de vie. »

Reconnaissance des donateurs

Payez au suivant

Cathy Law est devenue Gardienne des Chien-Guides en 2023. « Notre famille est éternellement reconnaissante envers la FLCCG, ses sponsors financiers et les donateurs qui soutiennent l'organisation. Le soutien financier continu a permis à ma fille Madi d'être jumelée à un chien d'Assistance à l'audition il y a près de 3 ans. Après avoir été jumelée à Echo, la vie de Madi s'est enrichie et elle est devenue plus indépendante : sa confiance a été renforcée avec Echo est à ses côtés pour assurer sa sécurité. »

Echo est entrée dans un moment charnière de la vie de Madi, juste avant qu'elle entame sa première année d'université. Depuis le début, Echo a suivi des cours universitaires avec Madi – des amphithéâtres aux cours de théâtre/studio. Madi devrait obtenir son diplôme en 2024, avec Echo à ses côtés.

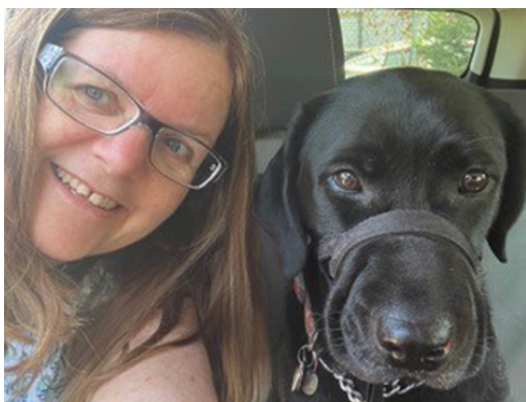

Cathy and Echo

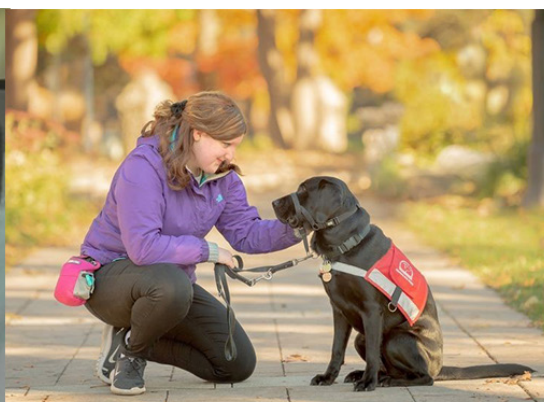

Madi and Echo

Cathy déclare : « J'ai choisi de faire un don mensuel à la Fondation des Lions du Canada Chiens-Guides afin de payer au suivant et de permettre à la FLCCG de continuer à former et à jumeler des Chiens-Guides avec des personnes vivant avec un handicap. Comme Madi, une personne vivant avec un handicap bénéficiera de l'aide qu'ils reçoivent d'un chien dressé qui leur permet de vivre plus facilement de manière indépendante. »

[Le programme de dons mensuels des Gardiens des Chiens-Guides](#) est facile pour nos donateurs et cela représente de faibles frais administratifs pour nous. Les Gardiens des Chiens-Guides, comme Cathy, bénéficient de dons automatiques tout en sachant que leur don sert chaque mois à jumeler davantage de Chiens-Guides qui changent la vie à des personnes qui en ont besoin. Les Gardiens reçoivent chaque année un reçu fiscal consolidé au moment des impôts.

[Devenez un Gardien dès maintenant](#)

Mises à jour des diplômés

Équipe d'Assistance à l'autisme – Le voyage de Cosmic et Jason en Colombie-Britannique

En début mars, Wilma et Case Pronk sont allés en Colombie-Britannique pour rendre visite à leur famille avec leur fils, Jason, et son chien d'Assistance à l'autisme, Cosmic. Ils n'avaient pas vu un seul couple de grands-parents depuis un an et demi, ils avaient donc prévu un voyage de quatre jours pour passer du temps avec eux. Ils avaient déjà pris des vols avec d'anciens chiens d'Assistance à l'autisme, mais c'était le premier vol qu'ils effectuaient avec Cosmic et ce n'était pas quelque chose qu'ils tenteraient sans lui. Wilma a partagé avec plaisir son expérience de ce voyage :

« Emmener Jason n'importe où peut être tout un défi, donc un voyage comme celui-ci était vraiment très important. L'essentiel est qu'il ait besoin d'un chien avec lui. Jason en a un depuis 16 ans et il ne marchera pas sans son chien. S'il n'avait pas son chien, nous l'attraperions par la manche en essayant de le traîner. Maintenant, quand on lui dit d'attraper sa poignée, il l'attrape et il s'en va. Il marche juste. C'est le rôle le plus important de Cosmic avec Jason. »

Cosmic est le quatrième chien d'Assistance à l'autisme de Jason, l'un des trois Chiens-Guides.

« C'est vraiment bien parce que chaque chien qu'il a eu a été parfait pour lui à chaque étape

de sa vie. Cela nous rend si heureux de les voir travailler ensemble. La première fois que Jason s'est attaché à un chien lorsque nous l'avons emmené au parc, c'était la toute première fois qu'il pouvait marcher sans que nous nous accrochions à lui. C'était la liberté. Cela nous a permis d'aller dans de nombreux endroits, même là où il y a du monde. Le chien est sa bouée de sauvetage.»

Faire du vélo était une chose que la famille aimait et se sentait toujours un peu triste que Jason ne puisse pas participer. L'année dernière, ils ont acheté un vélo électrique tandem où il pouvait s'asseoir devant tout en étant allongé, et ils ont un autre vélo électrique doté d'un wagon à l'arrière pour que Cosmic puisse également nous rejoindre ! Il n'était pas un grand fan au début, mais il s'y est habitué au fil du temps et participe désormais à des balades à vélo en famille pour rester proche de Jason.

« Seuls ceux qui ont vécu l'expérience d'un enfant qui s'est enfui et a failli être frappé à plusieurs reprises peuvent comprendre la joie que nous éprouvons lorsque nous voyons cette relation. Le saut dans le pas de Jason alors qu'il descend la rampe pour se rendre à l'avion nous donne les plus grands sourires. On se regarde et on se dit : "C'est pour ça. C'est pourquoi il a besoin de son chien." Comme Jason le dit toujours avant d'aller au lit : "Tu as besoin d'un chien. Maman, tu as besoin d'un chien." »

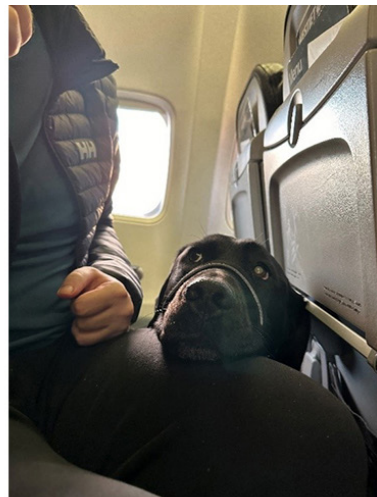

Équipe de Chien-Guide d'Assistance à l'autisme, Stephen et Doug

Les Lions de la Saskatchewan ont généreusement parrainé le chien d'Assistance à l'autisme Doug et ont changé la vie de son fils, Stephen, ainsi que celle de sa famille et de sa communauté. Stephen a reçu un diagnostic d'autisme à l'école primaire où il excellait sur le plan académique, mais pouvait facilement être découragé par des changements dans sa routine ou ses apports sensoriels. Cela pourrait prendre plusieurs jours pour qu'il se calme après un incident et l'oblige à rester à la maison. Parfois, il rentrait de l'école en courant en réponse aux facteurs de stress, ce qui était terrifiant pour la famille vivant près d'une vallée, d'une rivière et de routes très fréquentées.



Cependant, les parents de Stephen ont remarqué à quel point il était calme lorsqu'il rendait visite au voisin de ses grands-parents et passait du temps avec leur chien d'Assistance à l'audition, Taylor. En réalisant cela, ils ont travaillé avec leur travailleur social pour demander un chien d'Assistance à l'autisme et ont reçu Bingo en août 2016. La différence dans le comportement de Stephen était remarquable et les crises de colère, le malaise face aux changements d'horaire et la sécurité n'étaient plus un problème. Laurie, la mère de Stephen, se souvient à quel point cela était important. « *L'année avant que Bingo n'entre à l'école, il s'est enfui de l'école plus de 20 fois - nous avons arrêté de compter à 20. Depuis qu'il a Bingo, il n'en est sorti que 3 fois, avec une laisse à la main.* »

Lorsque Bingo a commencé à ralentir, la famille a demandé un chien successeur et a reçu un message en janvier concernant un chien qui était prêt pour Stephen, puis ils ont eu leur cours fin février. « Les garçons ont eu un lien fort dès leur rencontre. Nous nous attendions à ce qu'il faille une semaine ou deux pour que Doug fasse la transition vers l'école, mais il était prêt après une journée de visite à l'école ! Il aide à la surstimulation sensorielle et à l'apaisement. Il fréquente tranquillement l'école et se prépare à obtenir son diplôme avec Stephen. »

En grandissant, il n'avait pas pu fréquenter l'école de manière régulière et ses parents étaient prêts à ce qu'il passe quelques années supplémentaires pour terminer ses études secondaires. *« Avec l'aide de son chien d'Assistance à l'autisme, Stephen obtiendra son diplôme à temps en juin, en tête de sa classe. À l'automne, il déménagera avec Doug de Moose Jaw à Saskatoon pour fréquenter l'Université de la Saskatchewan. »*

Laurie et sa famille sont extrêmement reconnaissantes du parrainage de Doug. *« Sans un Chien-Guide, ces rêves resteraient des rêves. Vous avez tous réalisé nos rêves et permis à Stephen de poursuivre son parcours de vie. Merci aux Lions de la Saskatchewan pour votre parrainage du chien d'Assistance à l'autisme, Doug, de la Fondation des Lions du Canada Chiens-Guides. »*

Équipe de Vision canine, Bev et Jensen

Bev Berger, récipiendaire de six de nos chiens de Vision canine, a été présentée dans le Toronto Sun pour discuter de son parcours et de la façon dont ses Chiens-Guides ont changé sa vie. Son duo avec Jensen, un labrador noir, fait d'elle la cliente ayant reçu le plus de Chiens-Guides de la Fondation des Lions !

« Après avoir reçu Jensen, j'ai eu l'impression d'avoir gagné deux fois à la loterie parce que je suis rentré à la maison avec ce jeune et formidable labrador et puis j'ai découvert que j'étais le 200eme parrain de PetValu, alors "Bonjour !" C'est rendu amusant. »

Cet [article](#) comporte également une photo de [Bev et Jensen](#) prise par sa fille, Stephanie Lee Stephenson, une photographe talentueuse qui a magnifiquement capturé la relation de sa mère avec ses chiens. Il y a aussi un [album](#) supplémentaire d'une séance photo hivernale avec Lotus, son ancien chien de Vision canine avant Jensen.



Équipe d'Alerte au diabète Ellen et Vesper

Ce mars dernier, la PDG de la FLCCG Bev Crandell et l'équipe d'Alerte au diabète Ellen avec le Chien-Guide Vesper ont participé à une conférence TedX à Montréal axée sur le processus de jumelage de la FLCCG. Découvrez la conférence [TedX Talk!](#)



Événements de la FLCCG

Événements à venir

Alors que nous entrons dans cette saison dynamique, nous souhaitons partager quelques mises à jour passionnantes et les événements à venir que nous avons planifiés :

Journée portes ouvertes « qui a laissé sortir les chiens ? » - 6 avril, de 9h30 à 15h00 :

Marquez vos calendriers pour notre prochaine journée portes ouvertes le 6 avril au 152, rue Wilson, à Oakville ! Rejoignez-nous pour une journée remplie d'occasions d'en apprendre davantage sur la Fondation des Lions du Canada Chiens-Guides. Rencontrez notre équipe dévouée, explorez les opportunités de carrière et de bénévolat, connectez-vous avec les représentants de PetValu et découvrez-en davantage sur nos programmes et services, y compris nos chiens en changement de carrière. De plus, ne manquez pas notre tirage au sort, comprenant des prix incroyables comme des billets pour les Blue Jays, une balle de baseball signée, un vol aller-retour WestJet et une nuitée à l'hôtel Walper avec petit-déjeuner inclus. Le restaurant McDonald's Piper Food sera présent sur place et offrira des rafraîchissements gratuits.



Spécial de préinscription pour la Marche Nationale PetValu pour les Chiens-Guides - Carte VISA prépayée de 500 \$:

La marche nationale Pet Valu pour Chiens-Guides approche à grands pas. Assurez-vous de vous inscrire avant le 1er mai à votre marche locale et courez la chance de gagner une carte VISA prépayée de 500 \$! La Journée nationale de la marche aura lieu le 26 mai 2024, mais assurez-vous de vérifier à quelle date aura lieu votre marche locale. Visitez www.walkfordogguides.com pour vous inscrire et vous impliquer.



La Marche PetValu d’Oakville pour les Chiens-Guides – le 26 mai 2024 :

La Marche PetValu pour les Chiens-Guides d’Oakville cherche à organiser un marché communautaire cette année. Nous cherchons à obtenir des divertissements, des artisans et des entreprises locales pour s’impliquer. Si vous ou quelqu’un que vous connaissez souhaitez plus d’informations, veuillez envoyer un courriel à Jennifer Boyd à jboyd@dogguides.com

Le Grand McDon 2024 :

Le 8 mai, nous serons dans certains restaurants McDonald’s d’Oakville où une partie des ventes sera reversée à notre Fondation. Veuillez prévoir d’acheter auprès d’un MacDonald’s participant le 8 mai pour soutenir notre mission et notre vision.



Recrutement du comité de la Promenade en moto pour les Chiens-Guides :

Appel à tous les passionnés de moto ! Nous recrutons activement des membres pour le comité de la Promenade en moto pour les Chiens-Guides. La Promenade en moto pour les Chiens-Guides est une course de poker à moto, et nous avons besoin de votre aide pour en faire un succès.

Visitez www.ridefordogguides.com pour en savoir plus et rendez-vous sur notre page de bénévoles pour vous impliquer auprès du comité.committee.



Le Marathon de Mississauga :

La FLCCG sera sur place au Marathon de Mississauga avec des chiots-slush pour encourager les coureurs et faire connaître notre Marche PetValu pour les Chiens-Guides.

Merci pour votre soutien continu et votre dévouement envers notre Fondation. Ensemble, nous pouvons faire une différence dans la vie des personnes handicapées partout au Canada.

Programme de chiens en changement de carrière – Tant d’amour avec Zoodles

Tous nos chiens ne sont pas destinés à la vie professionnelle et il n’y a rien de mal à cela ! Ces chiens peuvent devenir de merveilleux animaux de compagnie aimants. La famille Foo a récemment adopté Zoodles, un caniche standard noir, et elle est ravie d’avoir son nouveau membre dans la famille !

« Nous avons entendu parler d’organisations de Chiens-Guides qui pouvaient avoir des chiens en changement de carrière pour une raison quelconque et qui avaient besoin d’un foyer pour toujours. »

Le profil de Zoodles a immédiatement attiré notre attention avec ses yeux doux et curieux et son grand sourire. J’ai reçu un courriel pour un entretien avec le service de changement de carrière des Chiens-Guides peu de temps après notre candidature. Nous avons été ravis d’apprendre que nous avons été jumelés à elle et avons attendu notre rencontre quelques semaines plus tard. Ce fut le coup de foudre en découvrant sa beauté.

Elle est une bouffée de soleil et d’énergie, donnant beaucoup de bisous à tous ceux qu’elle rencontre. Zoodles est devenu un ajout instantané à notre famille et nous ne pouvions pas imaginer la vie sans elle. Nous avons l’impression d’avoir décroché le jackpot et le hasard nous a conduit à elle.

Nous sommes très reconnaissants aux Chiens-Guides de lui avoir dispensé une formation. Elle est très intelligente et nous avons hâte de l’aimer et de prendre soin d’elle dans sa maison pour toujours.



Vous souhaitez offrir une nouvelle maison à un chien comme Zoodles ? Nous avons une liste de chiens actuellement à l’adoption sur notre site Web et si vous souhaitez recevoir notre bulletin d’adoption avec des informations sur tous les chiens disponibles, veuillez soumettre une demande pour être ajouté à notre liste d’attente.

Coin des bénévoles

Semaine nationale de l'action bénévole 2024

Joignez-vous à nous pour célébrer la Semaine nationale de l'action bénévole 2024, qui se déroulera du 14 au 20 avril, sous le thème « Chaque moment compte ». À la Fondation des Lions du Canada Chiens-Guides, nous reconnaissons et honorons les contributions inestimables de chaque bénévole. Leur dévouement renforce l'inclusivité et le bien-être au sein de notre communauté.

Aujourd'hui plus que jamais, nous apprécions l'importance de chaque moment offert. Qu'il s'agisse de partage de temps, de compétences, d'empathie ou de créativité, chaque contribution joue un rôle essentiel dans notre mission. Tout au long de cette semaine, rassemblons-nous pour reconnaître et célébrer l'impact de chaque bénévole, quel que soit son rôle, soutenant la FLCCG.

Merci



Familles d'accueil recherchés

Tout comme les humains, nos chiens de travail commencent comme des bébés qui doivent être soignés, élevés et enseignés des leçons importantes. Avec le soutien de notre Programme de chiots en famille d'accueil, les familles d'accueil jouent un rôle essentiel dans le développement de nos futurs Chiens-Guides au cours des 14 premiers mois de leur vie.

Le placement en famille d'accueil est une expérience enrichissante et une occasion unique de redonner. Tous les frais importants sont couverts car PetValu fournit généreusement de la nourriture à tous nos chiens et les soins vétérinaires sont prodigués par l'organisation. Si vous aimez les chiens et vivez à moins de 75 minutes de nos centres de formation d'Oakville et de Breslau, ce poste pourrait vous convenir !

Certains avantages de devenir famille d'accueil incluent la compagnie, l'expérience d'élever un chien sans les coûts ni l'engagement d'un animal domestique et de faire partie de l'incroyable communauté de la FLCCG.

Nous recherchons actuellement des familles d'accueil pour nous aider à élever et former 30 futurs Chiens-Guides.

Visitez [Programme de chiots en famille d'accueil](#) pour en savoir plus ou pour postuler pour devenir famille d'accueil.



Day School Volu Bénévole à l'école de jour – Emily Langton avec Abby nteer – Emily Langton with Abby

Certains de nos chiens commencent à montrer des signes de stress au chenil dès le début de l'entraînement, ce qui freine leur progression à l'école. Emily Langton, Responsable du développement des Chiens-Guides, a parlé de l'impact positif que l'école de jour a eu sur elle et Abby, chienne de Vision canine. Depuis qu'elle a rejoint la FLCCG en septembre, Emily souhaite participer au programme car elle souhaitait avoir l'occasion de présenter les chiens à sa famille, en particulier à sa mère. Abby, une caniche standard blanche, est la première chienne d'école de jour d'Emily et leur entraînement a fait d'immenses progrès depuis décembre.



« Ma première impression d'Abby était qu'elle était beaucoup plus turbulente que certains des autres futurs Chiens-Guides que je connais. J'étais inquiète de son niveau d'énergie, mais après s'être installée dans sa nouvelle routine avec nous, elle s'est calmée et est tombée dans son rythme. La plus grande différence que j'ai vue est qu'elle est beaucoup plus calme lorsqu'elle rencontre de nouvelles personnes ou expérimente de nouvelles choses. Maintenant, elle saute rarement... On m'a dit qu'elle se comportait mieux aussi à l'école, ce qui est la meilleure chose à entendre ! »

Greg Clarke, l'instructeur d'Abby dans le programme de Vision Canine, a rapporté que depuis qu'Abby a commencé l'école de jour, il a observé une grande amélioration chez Abby. « Elle met moins de temps à s'installer, ce qui signifie que nous pouvons commencer l'entraînement presque immédiatement et que ses manières en cage se sont également considérablement améliorées ! » dit Greg.

En tant que jeune vivant à la maison, Emily a vraiment apprécié son temps avec Abby. « Être bénévole auprès des Chiens-Guides m'a donné l'occasion de profiter de l'expérience d'avoir un chien sans tous les coûts qui y sont associés. Le chien est également en classe à l'école de formation tous les jours, donc le stress de se demander ce qu'il va faire pendant que vous êtes au travail n'existe pas. C'est une excellente option pour un jeune, ou pour toute personne vraiment, qui souhaite la compagnie d'un chien sans le stress et la responsabilité d'en posséder un. C'était une décision très facile à prendre pour moi ! »

Si vous souhaitez ouvrir votre foyer à un Chien-Guide en formation et l'aider à préparer son avenir, veuillez visiter Programme d'école de jour.

L'Agence spatiale canadienne propose des informations utiles, des vidéos et des graphiques détaillés pour en savoir plus sur le chemin de totalité de l'éclipse et sur la manière de rester en sécurité. Time and Date est un autre site Web utile avec des détails supplémentaires.